

Coordonnées des sommets : (Système RGF93-CC43)

Pts	X	Y	Nature
B.1	1431985.28	2241086.37	Borne existante
B.2	1431958.30	2241053.03	Borne nouvelle
B.3	1431937.92	2241050.82	Borne nouvelle
B.4	1431921.97	2241063.71	Borne existante
B.5	1431957.49	2241107.55	Borne existante
P.6	1431958.10	2241108.33	Non matérialisé
P.7	1431953.31	2241112.22	Non matérialisé
B.8	1431952.68	2241111.44	Borne nouvelle
B.9	1431917.20	2241067.59	Borne nouvelle
B.10	1431898.59	2241082.60	Borne nouvelle
B.11	1431934.79	2241127.25	Borne existante
P.12	1431910.15	2241147.17	Non matérialisé
B.13	1431909.51	2241146.39	Borne nouvelle
B.14	1431874.03	2241102.54	Borne nouvelle
B.15	1431873.24	2241103.19	Borne existante
B.16	1431908.75	2241147.02	Borne existante
P.17	1431909.37	2241147.80	Non matérialisé
P.18	1431893.83	2241160.38	Non matérialisé
B.19	1431892.98	2241159.85	Borne existante
B.20	1431847.61	2241131.45	Borne nouvelle
B.21	1431854.93	2241125.53	Borne nouvelle
B.22	1431859.70	2241114.10	Borne nouvelle

COMMUNE DE PAU

Propriété de la CA PAU BEARN PYRENEES

Adresse : "2, 4 et 6 rue Sophie Germain"

Section : AM - n°368, 369 et 370

PLAN DE DIVISION

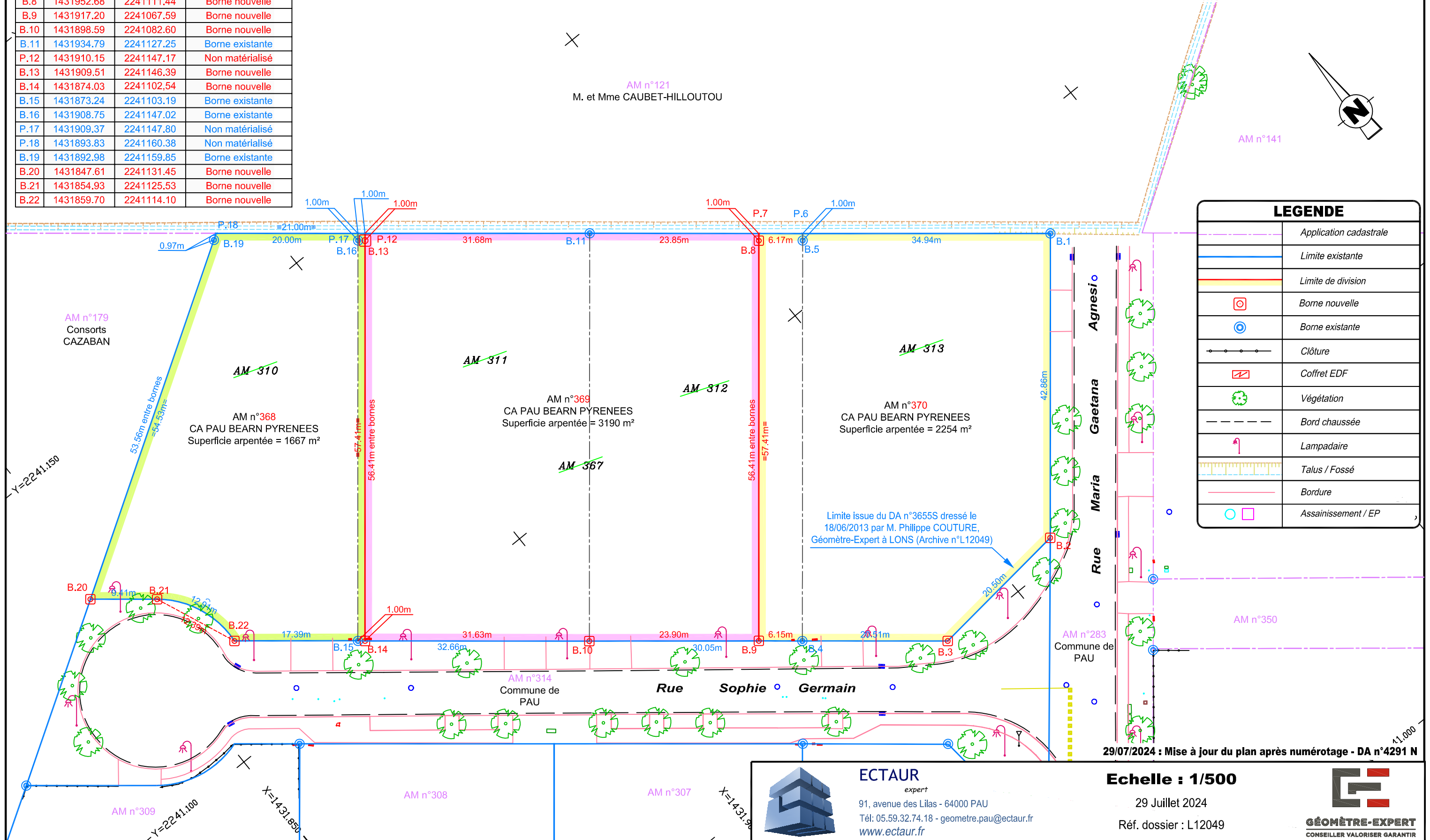

LEGENDE	
	Application cadastrale
	Limite existante
	Limite de division
	Borne nouvelle
	Borne existante
	Clôture
	Coffret EDF
	Végétation
	Bord chaussée
	Lampadaire
	Talus / Fossé
	Bordure
	Assainissement / EP

Limite issue du DA n°3655S dressé le 18/06/2013 par M. Philippe COUTURE, Géomètre-Expert à LONS (Archive n°L12049)

29/07/2024 : Mise à jour du plan après numérotage - DA n°4291 N

ECTAUR
expert
91, avenue des Lilas - 64000 PAU
Tél: 05.59.32.74.18 - geometre.pau@ectaur.fr
www.ectaur.fr

Echelle : 1/500
29 Juillet 2024
Réf. dossier : L12049

GÉOMÈTRE-EXPERT
CONSEILLER VALORISER GARANTIR